

# SELECT

Self Learning Atlas  
of Ancient European Cultures

## Opiskelijoiden Vihko

Co-funded by  
the European Union

Euroopan unionin rahoittama. Esitetyt näkemykset ja mielipiteet ovat kuitenkin vain kirjoittajan (kirjoittajien) omia eivätkä välttämättä vastaa Euroopan unionin tai Euroopan koulutuksen ja kulttuurin toimeenpanoviraston (EACEA) näkemyksiä ja mielipiteitä. Euroopan unionia tai EACEAa ei voida pitää niistä vastuussa.

# Atlas

## Mikä on Atlas

Perinteisesti atlas on painettu kirja, johon on koottu maantieteellisiä karttoja. Se voi sisältää maantieteellisiä karttoja, joissa esitetään erilaisia tietoja: poliittisia, fyysisiä, taloudellisia jne. tietoja. Nykyään atlas voi olla myös digitaalinen väline, joka näyttää maantieteellisiä karttoja ja mahdollistaa niiden luomisen.

## Atlas: Hieman historiaa

Mercator, kuuluisa hollantilainen kartografi, keksi [Mercator-projektion](#), joka on luokkiemme planisfäärien perustana. Hän antoi [kuuluisimmalle kirjalleen](#) myös nimen *Atlas*, joka on peräisin kreikkalaisesta mytologiasta. Kreikkalainen runoilija Hesiodos kertoo, että Atlas oli yksi titaaneista, jotka vastustivat Zeusta, ja tästä syystä häntä rangaistiin jäämällä maan rajalle kantamaan taivasta harteillaan (Hesiodos, Theogonia, [517-520](#)).

Itse asiassa hänen nimensä on annettu myös Marokossa sijaitsevalle [vuorijonolle](#), joka kreikkalaisten ja roomalaisten näkemysten mukaan nousi maailman läntisessä ääripäässä. Niinpä sen takana olevaa valtameriä on kutsuttu [Atlantiksi](#), ja Platon kutsui

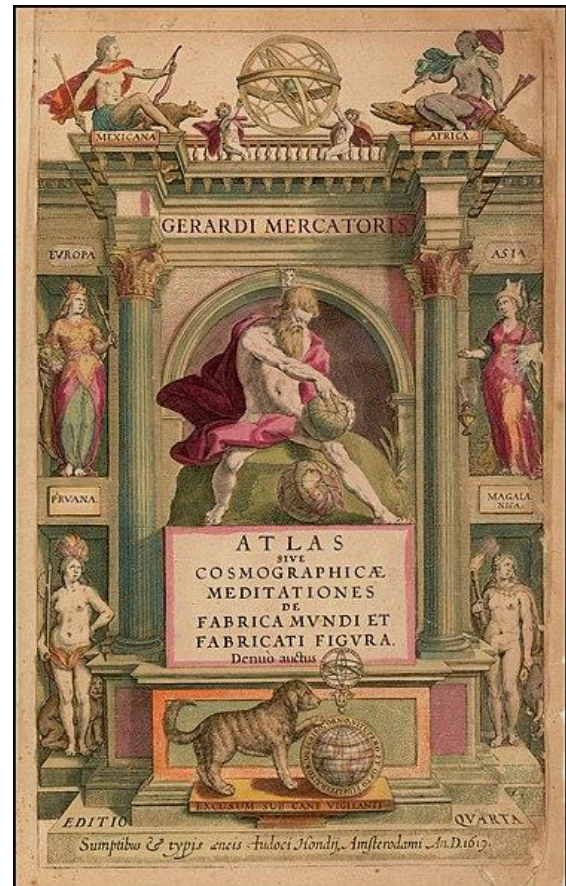

sen keskelle nousevaa legendaarista saarta [Atlantikseksi](#).

[Sisilialaisen Diodoroksen](#) mukaan Atlas oli taitava tähtitieteilijä ja määritteli ensimmäisenä taivaan elementtien pallomaisen luonteen, ja tästä syystä hänet esitetään aina [pallo kädessään tai harteillaan](#).

Myös kreikkalaiset saivat tämän mytologisen hahmon aikaisemmasta kulttuurista: egyptiläisten keskuudessa Shu-jumala oli vastuussa [taivaan jumalattaren tukemisesta](#), esti häntä yhdistymästä maan jumalan, rakastettunsa, kanssa ja murskasi kaiken elämän.

# Tietää ennen käyttöä

---

## SELECT-kulttuurit

Select on tietokanta [muinaisista kulttuureista](#), jotka olivat olemassa Euroopassa [rautakaudella](#) ja ennen kreikkalais-roomalaista laajentumista, ja sen avulla voi hakea tietoa seuraavista:

- [Celtiberians](#)
- Cisalpin [keltit](#)
- [Elymians](#)
- [Etruskit](#)
- [Gallialaiset](#)
- [Iapygians](#)
- [Iberialaiset](#)
- [latinalaiset](#) (arcaaainen kausi)
- [Ligurialaiset](#)
- [Lusitaanit](#)
- [Messapialaiset](#)
- [Foinikialaiset-Punilaiset](#)
- [Rhaeti](#)
- [Sabellians](#)
  - ([Oscans](#) ja [Umbrians](#))
- [Siculialaiset](#)
- [Venetsialaiset](#)

## Arkeologia tai epigrafia: erityyppiset tiedot

Select-tietokantaan tallennetut tiedot voivat olla:

- **Arkeologiset:** esineitä tai niihin liittyviä tuotteita.
- **Epigrafiset:** heidän kirjoittamansa tekstit, jotka on kirjoitettu heidän kielellään tai heidän aakkosillaan.

Tästä syystä SELECT-atlas mahdollistaa epigrafisten ja arkeologisten löytöjen erottamisen toisistaan.

## Kieli ja aakkoset

Kaikilla muinaisilla kulttuureilla oli oma kielensä, mutta vain harvoilla niistä oli omat aakkoset. Muut tukeutuivat eri kulttuurien tuottamiin aakkosiin. Tästä syystä SELECT Atlas erottaa toisistaan:

- **kieli**
- **aakkoset**

SELECT-atlas ottaa huomioon 28 eri muinaiskieltä, jotka on lueteltu [tässä kartassa](#).

# Atlaksen käyttö

## Tärkeimmät toiminnot

Kun avaat [Map Generatorin](#), se näyttää tältä:

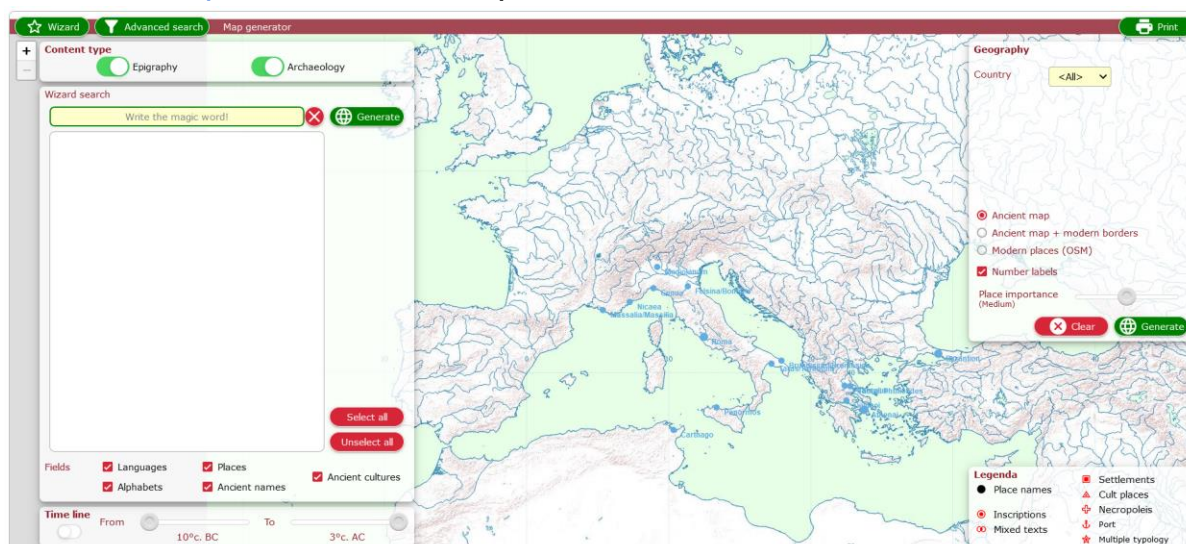

Yläalueen vihreillä painikkeilla pääset tärkeimpiin toimintoihin:

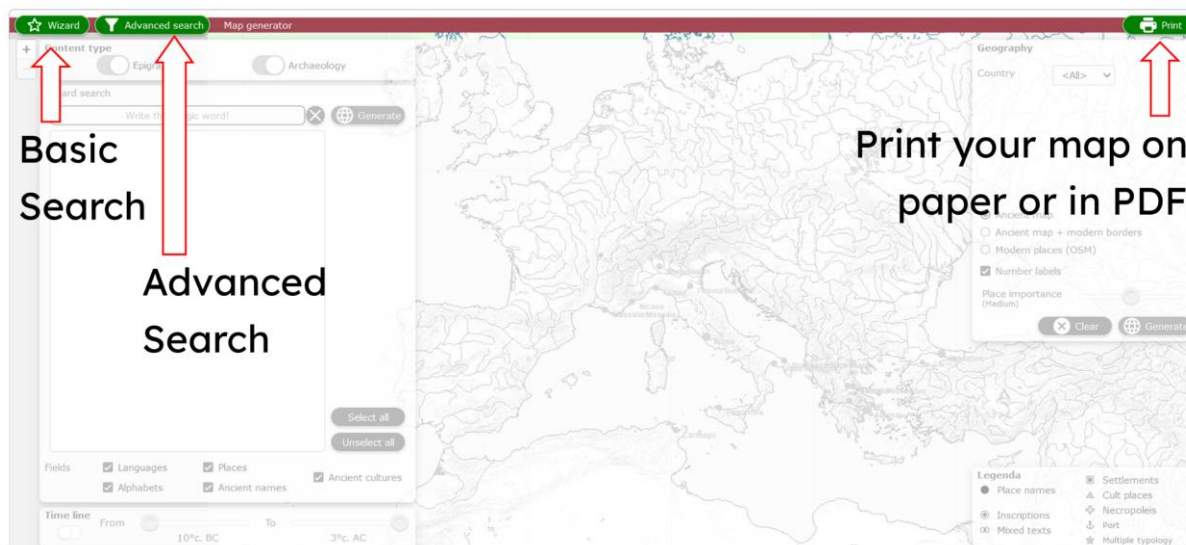

Ohjattu perushaku antaa sinulle mahdollisuuden valita tutkimuksen parametrit ja vaihtoehdot:

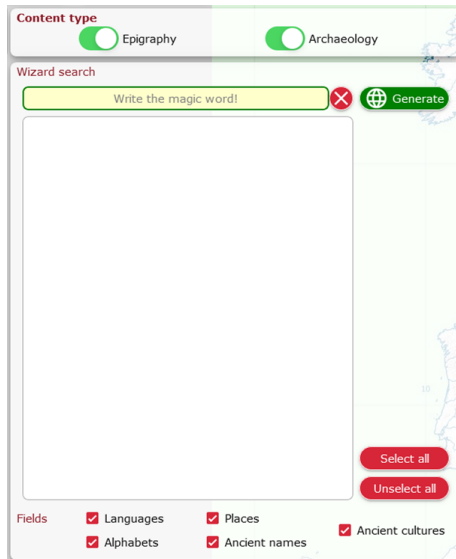

<- **Sisältötyyppi:** valitse näytettävän tiedon tyyppi.

<- Kirjoita taikasana! Keltaisella rivillä voi kirjoittaa:

- **muinaisen kulttuurin nimi**
- **muinaisen kielen nimi**
- **modernin paikan nimi**

<- **Kentät:** valitse tai sulje pois tulokset näiden parametrien mukaan.

Atlas sisältää ominaisuuksia, joiden avulla voit poimia halutut tiedot kronologisten tai maantieteellisten parametrien mukaan.

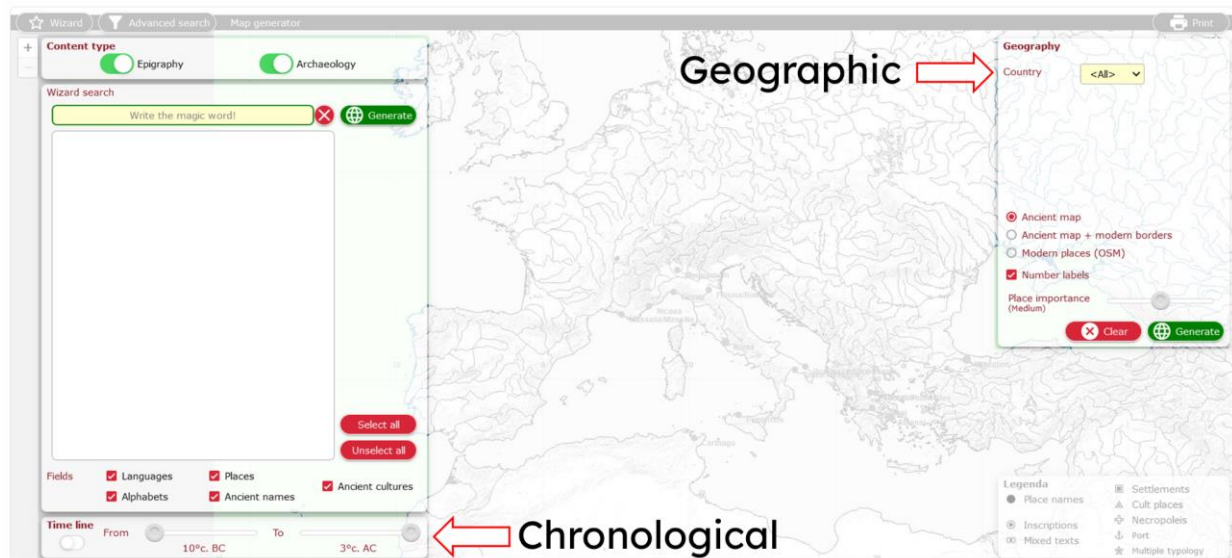

### Kronologinen:

Ota aikajana käyttöön ja selaa sitä määrittelemällä tutkimuksen ajallinen laajuus.

### Maantieteellinen:

Se mahdollistaa useita toimintoja:

- valita tulokset **nykyisten Euroopan maiden mukaan**
- valitse taustakartta
- näyttää tai piilottaa **muinaisia paikkoja** kartalla niiden merkityksen mukaan.

Wizard search

rae

- Language: Raetic
- Alphabet: Raetic
- Ancient name: Praeneste
- Ancient culture: Fritzens-Sanzeno/Raetic A
- Ancient culture: Fritzens-Sanzeno/Raetic C
- Ancient culture: Fritzens-Sanzeno/Raetic B

Select all  
Unselect all

Fields  Languages  Places  Ancient cultures  
 Alphabets  Ancient names

Kun alat kirjoittaa **Ohjattu hakupalkkiin**, tulokset alkavat ilmestyä sen alapuolella olevaan tyhjiin alueeseen.

Jos sallit minkä tahansa tuloksen kenttäasetuksissa, saat **kaikki mahdolliset tulokset**, jotka liittyvät kirjoittamaasi.

Voit sitten klikata kutakin niistä, jos haluat sisällyttää tai jättää pois kyseisen tuloksen kartalta.

Kun olet määritellyt kaikki parametrit, voit luoda kartan napsauttamalla vihreää painiketta:

Odoti muutama sekunti ja saat oman kartan!

Selaa hiirellä säätämällä zoomausta:

Kiinnitä huomiota kartalla näkyvien elementtien muotoihin ja tarkista ruudun oikeassa alakulmassa oleva **selitys**.

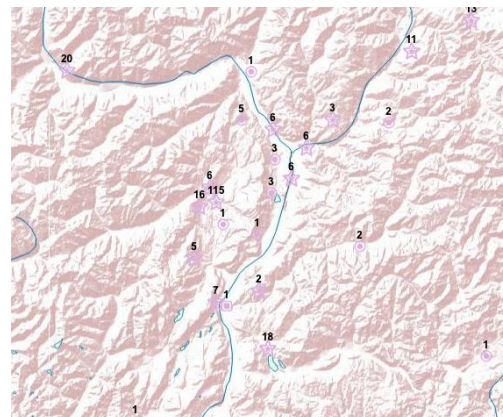

**Numerot** ilmoittavat kyseisestä paikasta saatavilla olevien tietojen määrän ->

Jos napsautat elementtiä, avautuu ponnahdusikkuna, jossa näet kaikki kyseisestä paikasta saatavilla olevat tiedot. Voit valita jokaisen elementin luettelosta:

<- SELECT-tietokannassa olevan nimikkeen varastointinnumero.

<- valitun kohteen **lyhyt kuvaus**

<- **lisätietoja** tästä tuotteesta **saatavilla**

<- tämän kohteen oletettu **aikajärjestys**

<- **Epigrafinen kulttuurinäyte**

Arkeologia-osiossa voit selata luetteloja kaikista paikoista, joista on raportoitu arkeologisia löytöjä, ja selata tietokantaa tietyn kulttuurin mukaan:

## Siistit ominaisuudet ja faktat

### **Kuinka monta tietoa?**

SELECT-tietokanta kerää yli 30 000 tietuetta. Kustakin kulttuurista saatavilla olevien tietojen määrä on kuitenkin hyvin erilainen, ja se riippuu useista tekijöistä. Jos haluat lisätietoja, voit seurata [tätä linkkiä](#).

### **Kuka teki tämän työn?**

SELECT-hanketta on rahoittanut Euroopan unioni, ja siihen osallistui asiantuntijoita eri Euroopan maista ja eri tieteenaloilta. Jos haluat tietää lisää yhteistyökumppaneista ja niiden maantieteellisestä alkuperästä, seuraa [tätä linkkiä](#).

### Mitä opiskelijat sanovat Select Atlasista?

Vuonna 2023 testasimme atlasia useissa kouluissa, ja siihen osallistui 368 sinun ikäistäsi oppilasta, jotka pitivät sitä hyödyllisenä:

- 66,4% Historia
- 27,7% Maantiede
- 2,8% Muut tieteenalat
- 2,2 Tietotekniikka
- 0,9% Englanti

Haluatko tietää niistä enemmän?

Seuraa [tätä linkkiä](#).

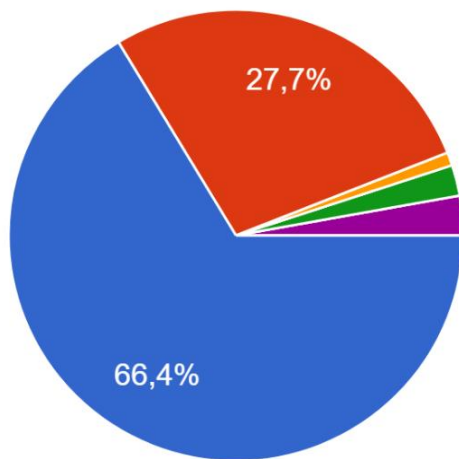

### Mistä he pitivät eniten?

52,9 prosenttia opiskelijoista piti siitä, että SELECT-atlas on interaktiivinen. 65,8 % sanoi, että se auttaa sijoittamaan tietoja kartalle, ja 50 % heistä sanoi, että sen ansiosta on ollut mielenkiintoista löytää uusia faktoja ja asioita. Lisäksi 53 prosenttia heistä oli sitä mieltä, että atlasin käyttö teki oppitunnista mielenkiintoisemman ja erilaisemman kuin tavallinen oppitunti.

### Entä sinä?

Onko SELECT Atlas mielestäsi hyödyllinen ja mielenkiintoinen käyttää?

Jos haluat jakaa mielipiteesi kanssamme, älä missaa [kirjoittaa meille!](#)

SELECT

Self Learning Atlas  
of Ancient European Cultures

# Valitse Opiskelijoiden esite

2023

LO Liceum Ogólnokształcące  
im. W. Broniewskiego w Świdniku

WWW.DANTE.UNI.WROC.PL  
SOCIETÀ DANTE ALIGHIERI - WROCLAW - BRESLAVIA

ISBN 978-83-966427-4-5

